



**Комисија за планинарски трекинг Планинарског савеза Војводине  
позива све заинтересоване клубове и појединце на планинарско-спортску манифестацију  
2. коло Војвођанске трекинг лиге, сезона 2025.**

**Организатори:** Комисија за планинарски трекинг Планинарског савеза Војводине  
ПСД Поштар Нови Сад  
Црвени крст Вршац

**Датум:** субота 5. април 2025. године

**Место одржавања:** Вршачке планине

**Старт / циљ:** Дом Црвеног крста Вршца

**Програм:** 07:00 – 09:30 Пријава учесника  
09:45 Свечано отварање  
10:00 Старт такмичења  
20:00 Завршетак манифестације

**Стазе:**

**Маластаза:** дужина 12,5 км; успон 584 м; временски лимит 5 сати; број бодова 31

**Траса:** старт-КТ1-(КТ8)-КТ7-КТ8-циљ

**Трек :** <https://tinyurl.com/Vrsac2025mala>

**Средња стаза:** дужина 24,1 км; успон 1056 м; временски лимит 8 сати; број бодова 58

**Траса:** старт-КТ1-КТ3-(КТ8)-КТ4-КТ5-КТ7-КТ8-циљ

**Трек :** <https://tinyurl.com/Vrsac2025srednja>

**Велика стаза:** дужина 32,9 км; успон 1626 м; временски лимит 9 сати; број бодова 82

**Траса:** Старт - КТ1 - КТ2 - КТ3 -(КТ8) - КТ4 - КТ5 - КТ6 - Ревизија - КТ7 - КТ8 - Циљ

**Трек :** <https://tinyurl.com/Vrsac2025velika>

**Напомена:** КТ2 Ђаков врх, КТ7 Јужни пут и Ревизија су без посаде, тако да учесници морају сами да перфорирају своје такмичарске картоне.

**Пријава за 2.коло Војвођанске трекинг лиге 2025.:**

**Линк за електронску пријаву:** <https://serbiarun.rs/2025/vtl/vrsac>

**Рок:** петак 4.4.2025. до 12:00 часова.

**Напомена:** Попуњен и потписан пријавни образац, за нове такмичаре, се може послати и путем мејла на адресу: [vtl.direktor@gmail.com](mailto:vtl.direktor@gmail.com)

Предност приликомпреузимања стартног материјала ће имати екипе и појединци који су извршили пријављивање електронским путем.

**Котизација:**

За унапред пријављене учеснике електронским путем, котизација износи **800** дин.

Котизације су ослобођени такмичари до 18 година старости (рођени 2007. и млађи).

Приликом пријаве посебно назначити такмичаре који су ослобођени плаћања котизације.

За такмичаре који се пријављују на дан такмичења, на стартном месту, у периоду од 07:00 – 09:30, котизација је **1.000** дин.

Сваки такмичар добија мапу стаза на учесничком картону, који оверава на контролним тачкама и ревизији.

**Награде:** Сви такмичари добијају учесничку медаљу, а посебно ће се наградити медаљама за пласман, по троје првопласираних категоријама:

- јуниори, мала и средњастаза,
- јуниорке, мала и средњастаза,
- сениори, за све три стазе,
- сениорке, за све три стазе,
- ветерани, за све три стазе,
- ветеранке, за све три стазе.

Медаље се додељују према пристизању довољног броја такмичара и учесника, оквирно: мала стаза у **14:00**, средња стаза у **16:00** и велика стаза у **17:00** часова.

**Напомене:**

- Сви такмичари учествују на сопствену одговорност у односу на своје психофизичке способности и здравствено стање.
- Терен је оцедит и у случају кише ствара се мала количина блата, на ретким местима.
- Препорука организатора за све учеснике, а посебно оне који изаберу најдужу стазу, је да понесу чеону или неку другу лампу, због могућности да обданица прође пре него што стигнете на циљ.
- Сваки учесник је дужан да се придржава Правилника о такмичењу у планинарском трекингу, мера заштите, планинарске етике и упутстава организатора.
- Смеће не бацајте у природу већ га носите са собом и одложите на места која су предвиђена за ту сврху. Чувајте природу и будите еколошки савесни и одговорни.
- Носите своје посуде за воду у којеможе доливати из балона. На окрепним местима можете одлагати флашице за воду и други отпад.
- Окрепе ће бити на 8 позиција(мапа): Дом Црвеног крста, раскрсница Орах, КТ3 Планинарски дом, КТ4 Манастир Средиште, КТ5 Велика пољана, КТ6 Гудурички врх, раскрсница Троугао и КТ8 Шумарева кућа (у оба пролаза).

**Оброк на циљу:** Планинарски пасуљ, купус салата и хлеб по цени од **500** дин, можете резервисати у ресторану до 10:00 часова. У ресторану су и многа друга јела и пића по избору, из редовне понуде Дома Црвеног крста Вршац.

**Смештај:** Ко жели да дође дан пре такмичења, могуће је резервисати ноћење у објекту Дома Црвеног крста на телефон **069.58.67.949** (Сузана Цветановић) по цени од **2.000** динара кревет, у 2, 3 и 5-о креветним апартманима.

Дом је обезбедио најбоље услове и за рад административног дела организације, простор за пресвлачење и остављање ствари, тоалете и ресторан све време трајања манифестације.

**Долазак до стартног места:** Од центра Вршца до Дома Црвеног крста се долази улицом Димитрија Туцовића, па путем за село Месић до скретања у лево за Вршачки брег (око 1,5 км од излаза из града).

Аутобуси и комби возила, по изласку путника код Дома Црвеног крста, морају се обавезно вратити до великог паркинга, на платоу код кафане „Славиша“, на око 2,1 км пре Дома Црвеног крста, а аутомобиле можете оставити на паркингу код Инфо-центра ТОВ, који је око 800 м пре Дома Црвеног крста, или другде.

**Мало паркиралиште код самог дома је само за возила организатора догађаја.**

**Особа за контакт (Директор ВТЛ):**

Малешевић Ненад **060.399.4795** (после 16 часова сваког радног дана),  
e-mail: [vtl.direktor@gmail.com](mailto:vtl.direktor@gmail.com), messenger: facebook профил Малешевић Ненад

**Мапа доласка из Вршца до одмаралишта Црвеног крста**

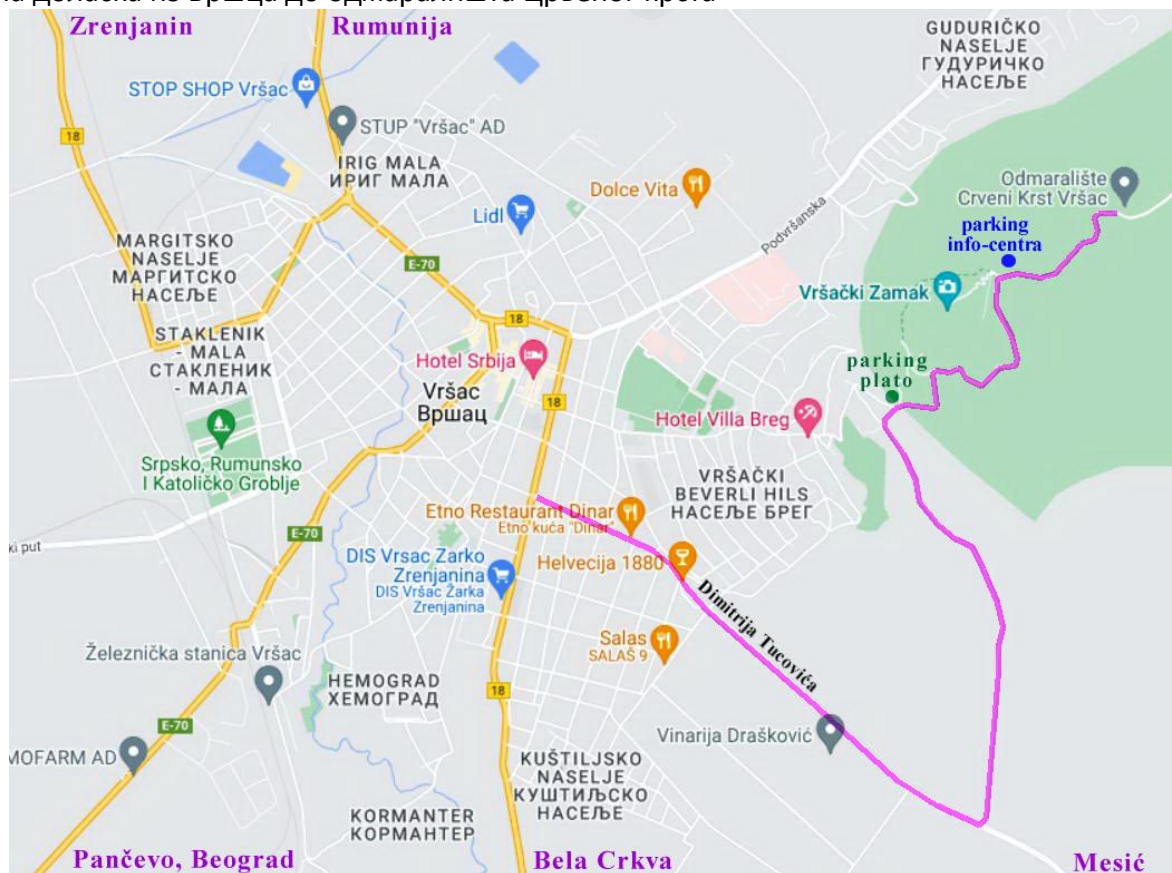

**Мапа расположивих паркинг места у близини одмаралишта Црвеног крста**

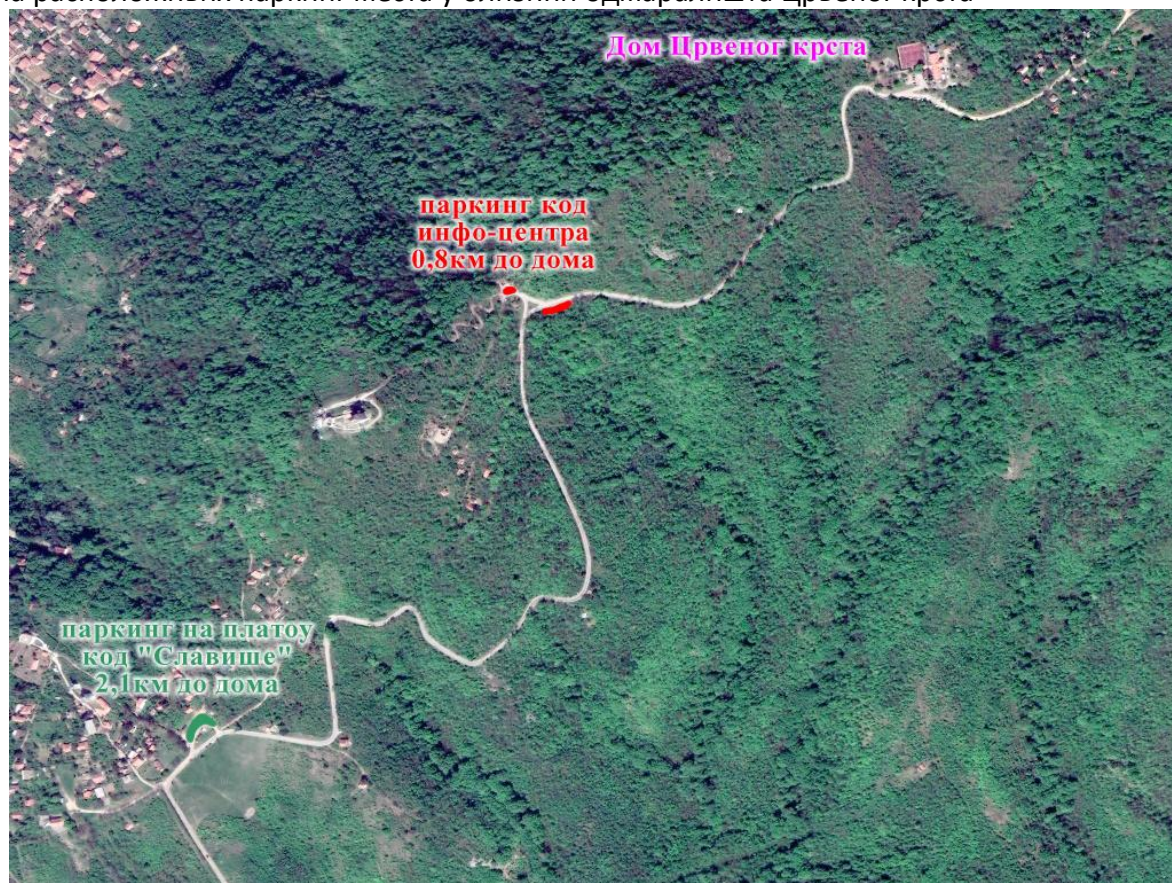

Стартно - циљни простор код одмаралишта Црвеног крста Вршац



Такмичарски картон са мапом

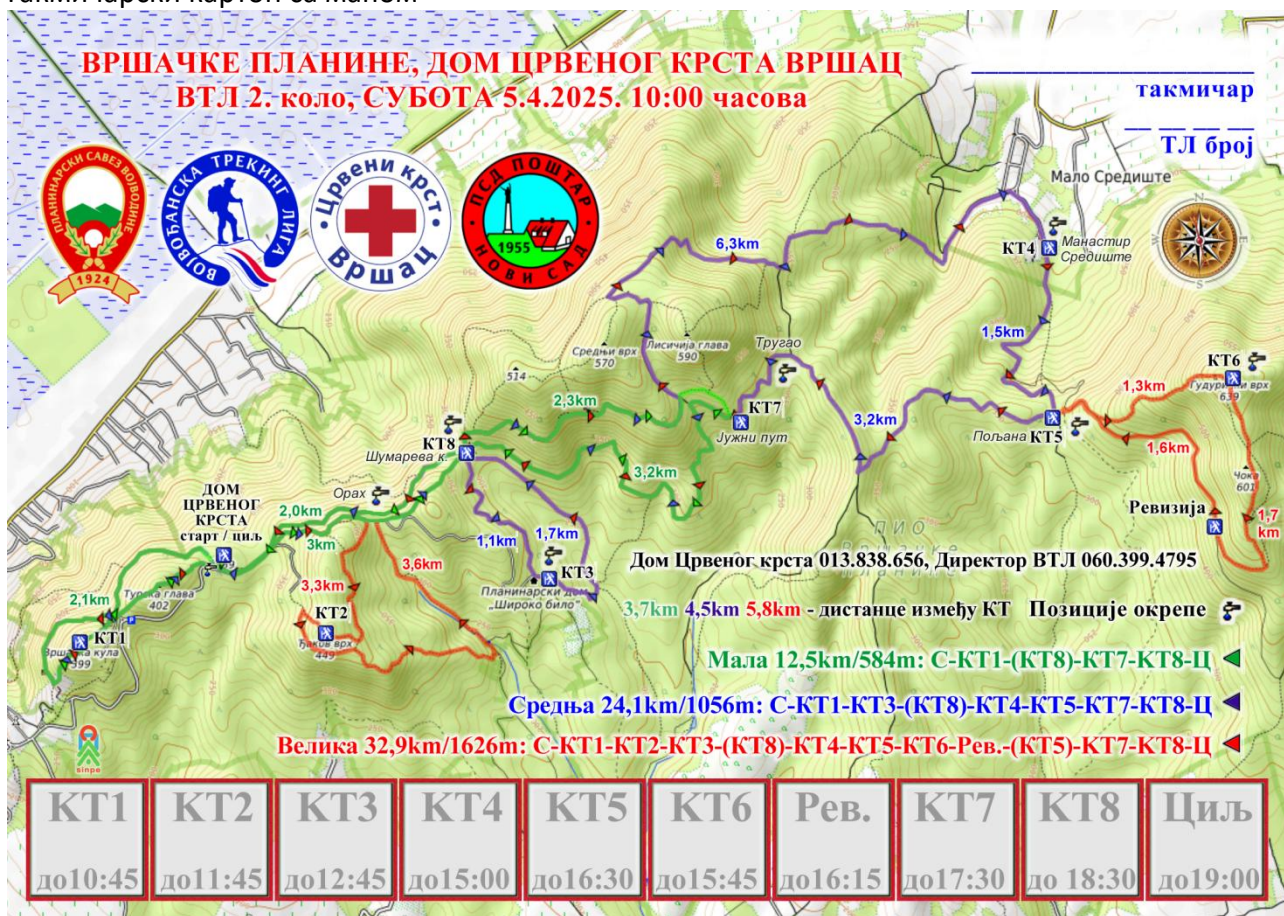

Добро дошли на најатрактивније стазе у серији такмичења Војвођанске тркинг лиге !  
 (а и шире)